

DL Sostegni bis. Contributi Anti Covid

TESTO DI LEGGE	ADEMPIMENTI PER LE SCUOLE PARITARIE	
	ISTITUZIONE AUTONOMA SCOLASTICA PARITARIA:	
	- Denominazione:	Istituto Keynes Ancelle
	- Cod. meccanografico:	PA1AUA500E – PA1E4O500T
	- Indirizzo:	via Marchese Ugo 6
	- CAP:	90141
	- Comune:	Palermo (Palermo)
	- Natura giuridica dell'Ente:	Società cooperativa sociale
<i>a) l'organizzazione interna, con particolare riferimento all'articolazione degli uffici e all'organigramma;</i>	ORGANIZZAZIONE INTERNA INFANZIA PA1AUA500E:	
	- N. Sezioni:	3
	- Responsabile della Scuola:	Presidente/Legale rappresentante
	- Organo Gestore:	CdA/Comitato di gestione
	- Coordinatore/trice con insegnamento:	Si
	- SCUOLA INFANZIA: Docenti n.:	2
	- SCUOLA INFANZIA: Personale non docente n.:	1
	- SCUOLA INFANZIA: Personale ATA n.:	1
	- PRIMA INFANZIA: Educatrici n.:	2
	- PRIMA INFANZIA: Personale ATA n.:	1
	- Ufficio di Segreteria n.:	1
	- Altro:	Amministrazione: 1

DL Sostegni bis. Contributi Anti Covid

b) le informazioni relative ai titolari di incarichi di collaborazione o consulenza, compresi gli estremi dell'atto di conferimento dell'incarico, il curriculum vitae e il compenso erogato;	INCARICHI DI COLLABORAZIONE O CONSULENZA INFANZIA PA1AUA500E :	
	- Nell'anno scolastico 2020-2021 indicare se vi sono stati incarichi di collaborazione/consulenza con specifico riferimento all'attività scolastica: [Si precisa che trattasi di incarichi "ad personam" non ad enti, associazioni, cooperative o società].	Si La documentazione è conservata presso la segreteria della scuola.
	- Indicare il numero totale di contratti:	1
a) l'organizzazione interna, con particolare riferimento all'articolazione degli uffici e all'organigramma;	ORGANIZZAZIONE INTERNA PRIMARIA PA1E4O500T:	
	- N. Sezioni:	1
	- Responsabile della Scuola:	Presidente/Legale rappresentante
	- Organo Gestore:	CdA/Comitato di gestione
	- Coordinatore/trice con insegnamento:	Si
	- SCUOLA PRIMARIA: Docenti n.:	3
	- SCUOLA PRIMARIA: Personale non docente n.:	1
	- SCUOLA PRIMARIA: Personale ATA n.:	1
	- Ufficio di Segreteria n.:	1
- Altro	Amministrazione: 1	

DL Sostegni bis. Contributi Anti Covid

<i>b) le informazioni relative ai titolari di incarichi di collaborazione o consulenza, compresi gli estremi dell'atto di conferimento dell'incarico, il curriculum vitae e il compenso erogato;</i>	INCARICHI DI COLLABORAZIONE O CONSULENZA PRIMARIA PA1E4O500T:	
	- Nell'anno scolastico 2020-2021 indicare se vi sono stati incarichi di collaborazione/consulenza con specifico riferimento all'attività scolastica: [Si precisa che trattasi di incarichi "ad personam" non ad enti, associazioni, cooperative o società].	Si La documentazione è conservata presso la segreteria della scuola.
	- Indicare il numero totale di contratti:	2
<i>00c) il conto annuale del personale e delle relative spese sostenute, con particolare riferimento ai dati relativi alla dotazione organica e al personale effettivamente in servizio e al relativo costo, nonché i tassi di assenza;</i>	COSTO DEL PERSONALE:	
	- il costo complessivo annuale del personale dipendente, relativo all'esercizio 2020 ammonta ad euro:	60.630,00
	- il tasso di assenza percentuale di tutto il personale nell'a.s. 2020/2021 è del:	5 %
<i>d) i dati relativi al personale in servizio con contratto di lavoro non a tempo indeterminato;</i>	PERSONALE A TEMPO DETERMINATO:	
	- Docenti n.:	4
	- Personale non docente n.:	2
	- Personale ATA n.:	0
	- Educatori prima infanzia n.:	1
<i>e) i documenti e gli allegati del bilancio preventivo e del conto consuntivo;</i>	DOCUMENTI E ALLEGATI AL BILANCIO:	
		Il bilancio e gli eventuali relativi allegati sono conservati presso la segreteria della scuola e pubblicati sul sito.
<i>f) le informazioni relative ai beni immobili e agli atti di gestione del patrimonio.</i>	PROPRIETA' BENI IMMOBILIARI:	
	- L'Ente (scuola) è proprietario dell'immobile:	No

DL Sostegni bis. Contributi Anti Covid

ORGANIGRAMMA DELLA SCUOLA DELL'INFANZIA: Istituto Keynes Ancelle
N° SEZIONI: 3

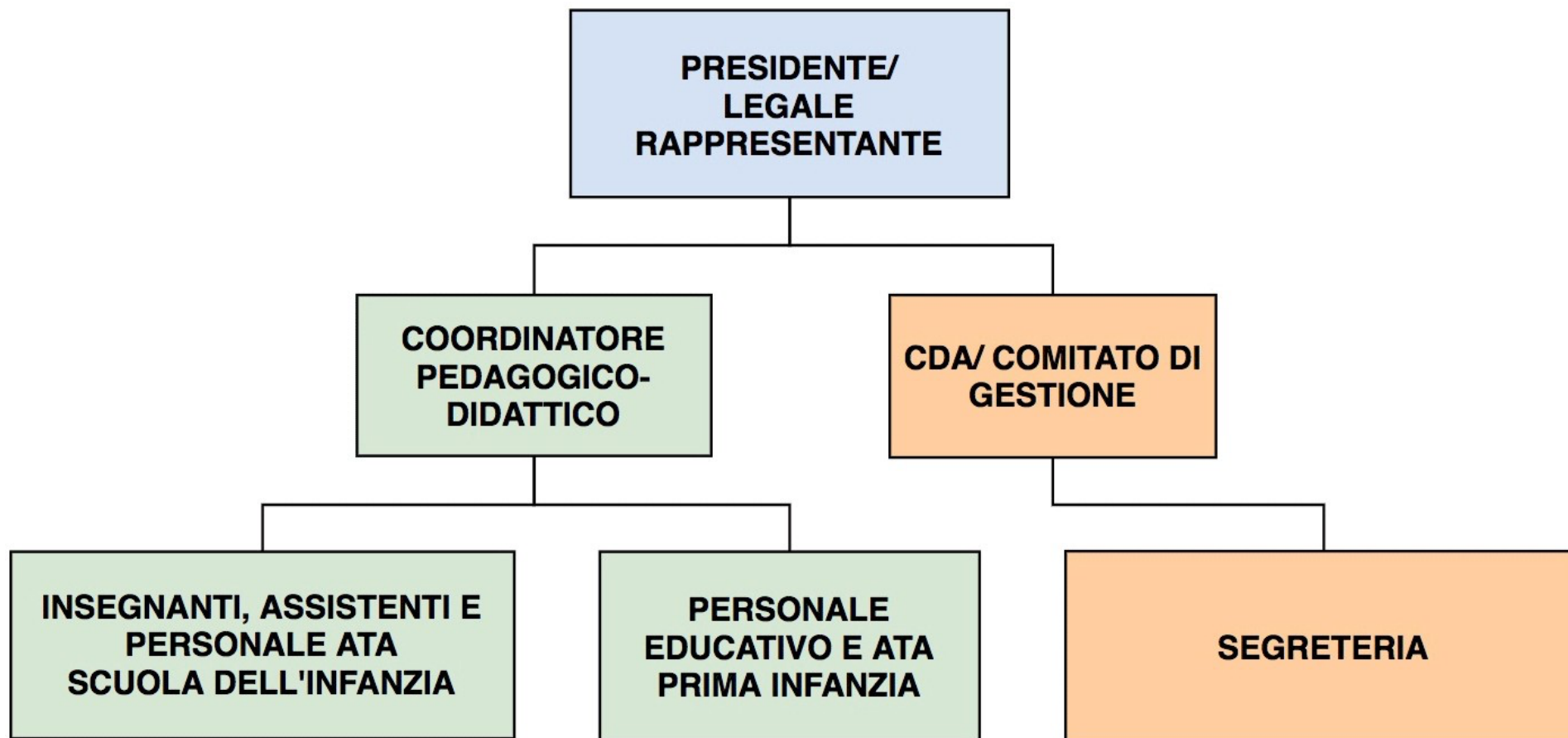

DL Sostegni bis. Contributi Anti Covid

ORGANIGRAMMA DELLA SCUOLA PRIMARIA: Istituto Keynes Ancelle

N°SEZIONI: 1

